Правила землепользования и застройки
Огарковского сельского поселения
Рыбинского муниципального района Ярославской области

Карта градостроительного зонирования населенного пункта дер. Шлыково

С
Ю

Утверждена
решением муниципального Совета
Рыбинского муниципального района
от _____ 202_г. № ____

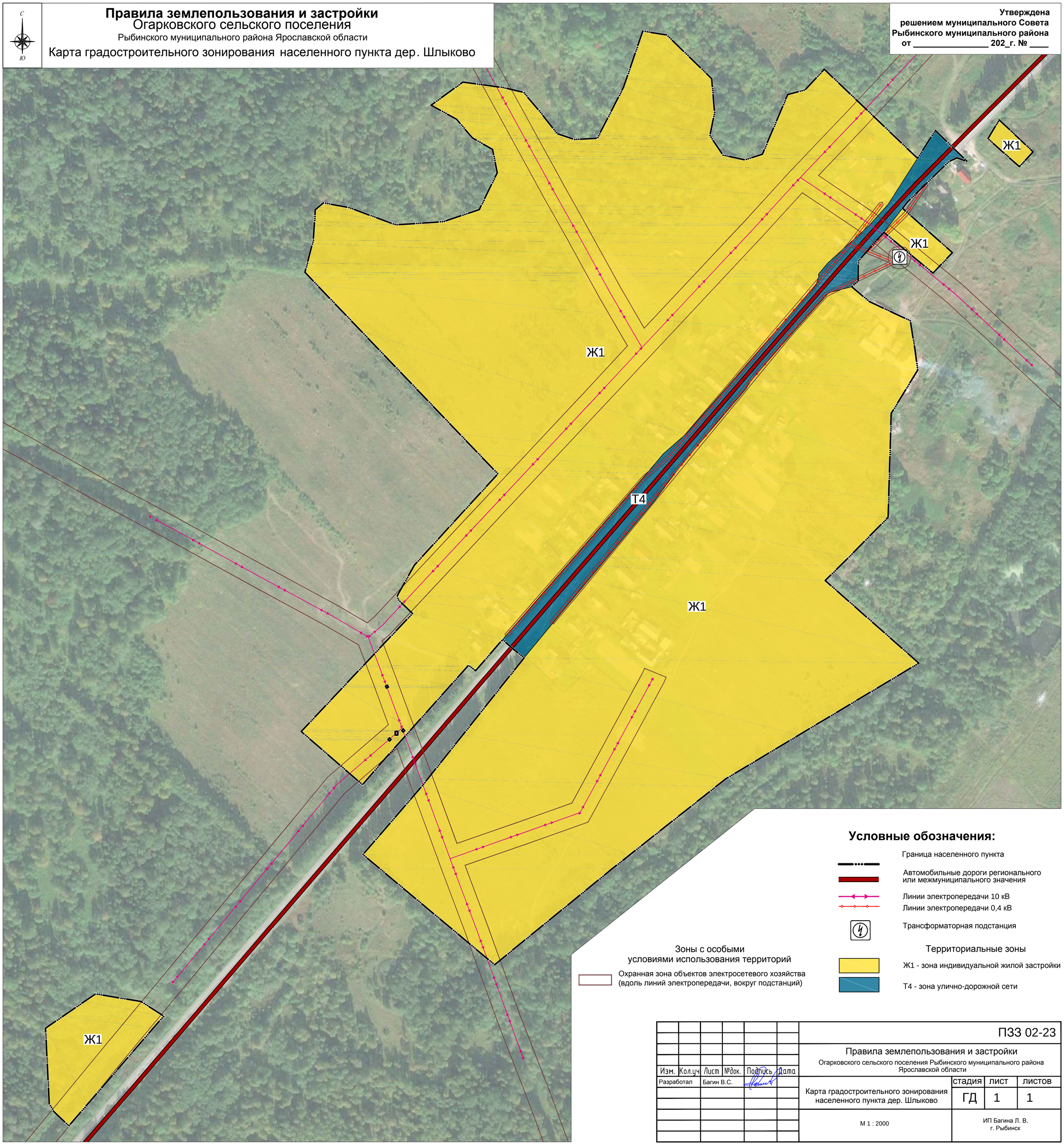

Условные обозначения:

Граница населенного пункта

Автомобильные дороги регионального или межмуниципального значения

Линии электропередачи 10 кВ

Линии электропередачи 0,4 кВ

Трансформаторная подстанция

Территориальные зоны

Ж1 - зона индивидуальной жилой застройки

Т4 - зона улично-дорожной сети

Зоны с особыми условиями использования территорий

Охранная зона объектов электросетевого хозяйства (вдоль линий электропередачи, вокруг подстанций)

						ПЗЗ 02-23		
						Правила землепользования и застройки Огарковского сельского поселения Рыбинского муниципального района Ярославской области		
Изм.	Кол.уч	Лист	№док.	Подпись	Дата			
Разработал		Багин В.С.				Карта градостроительного зонирования населенного пункта дер. Шлыково	стадия	лист	листов
							ГД	1	1
						М 1 : 2000	ИП Багина Л. В. г. Рыбинск		